



MAGNET ROŠTOVÝ - NEODYM

MR 1-N, MR 2-N, MR 2x2-N, MR 3-N, MR 4-N, MR 5-N, MR 6-N

Magnet roštový - NEODYM vyrobený firmou TAURUS, s.r.o., Chrudim, je určen pro separaci feromagnetických nečistot z procházejících sypaných materiálů (zrno, šrot apod.). Jedná se o silnější verzi klasického roštového magnetu. Účinnost se zde pohybuje okolo 98%.

Stroj je určen pro montáž do technologických celků pro přípravu krmných směsí pro zvířata, mlýnů a podobných průmyslových provozů, skládajících se ze skladovacích zařízení materiálů a následných technologických zařízení pro zpracování suchých sypaných hmot.



Údaj		Jednotka	MR 1	MR 2	MR 2x2	MR 3	MR 4	MR 5	MR 6
Základní rozměry	délka	mm	440	440	440	440	220	500	440
	šířka		180	180	360	200	170	250	300
	výška		250	350	350	250	250	310	300
Hmotnost		kg	34	36	61	38	20	41	55
Výkonnost		m ³ /h	20	30	55	25	10	40	40
Účinnost		%	98						

Základní rozměry stroje

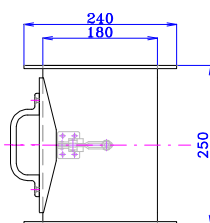
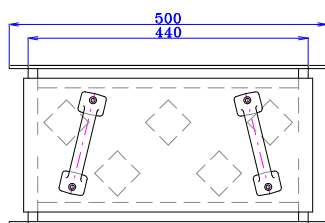

PŘÍPOJOVACÍ ROZMĚRY PŘÍRUBY

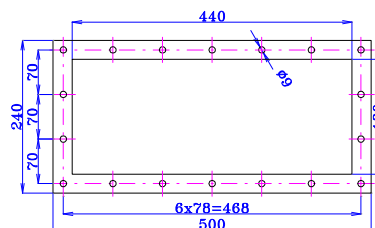

MR 1-N

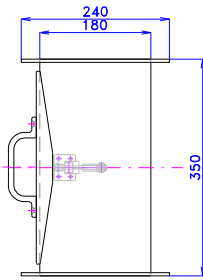
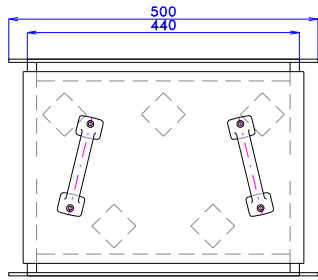

PŘIPOJOVACÍ ROZMĚRY PŘÍRUBY

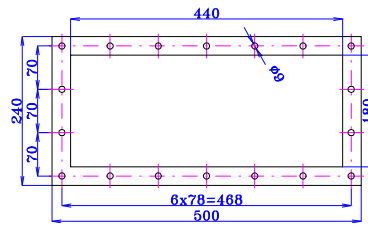

MR 2-N

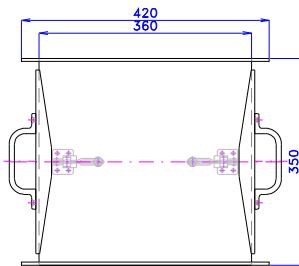
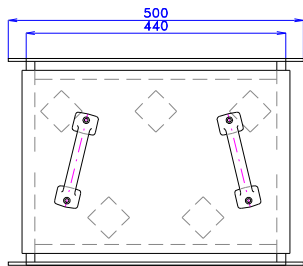

PŘIPOJOVACÍ ROZMĚRY PŘÍRUBY

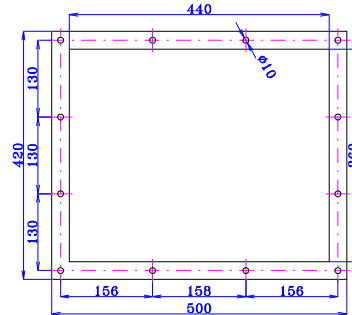

MR 2x2-N

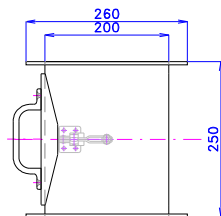
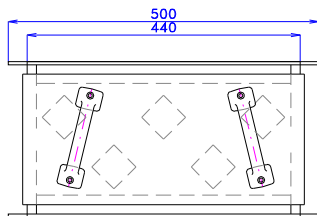

PŘIPOJOVACÍ ROZMĚRY PŘÍRUBY

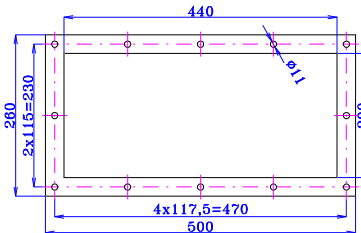

MR 3-N

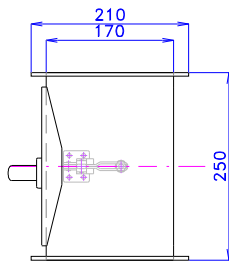
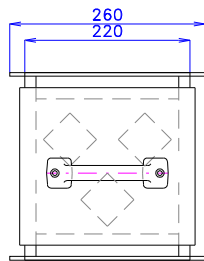

PŘIPOJOVACÍ ROZMĚRY PŘÍRUBY

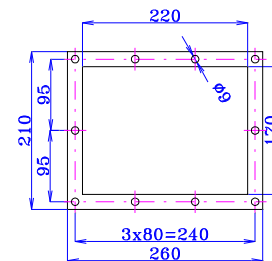

MR 4-N

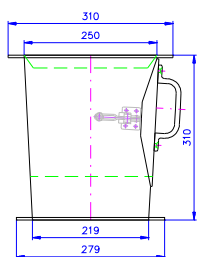
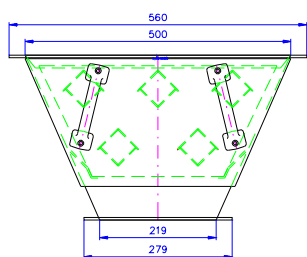

PŘIPOJOVACÍ ROZMĚRY PŘÍRUBY

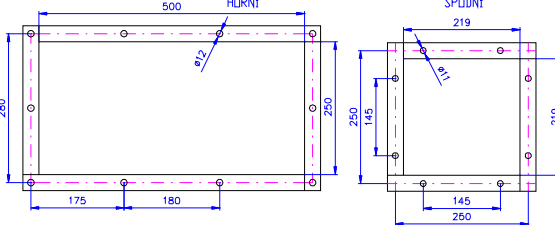

MR 5-N

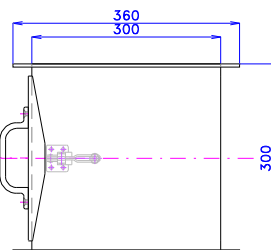
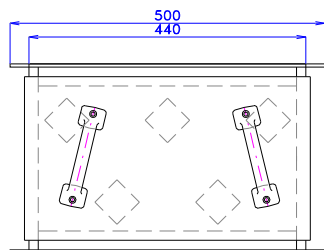

PŘIPOJOVACÍ ROZMĚRY PŘÍRUBY

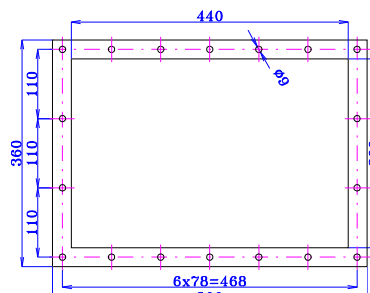

MR 6-N